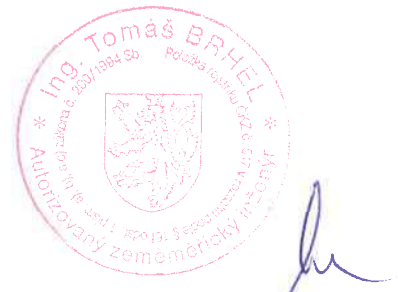

VÝKAZ DOSAVADNÍHO A NOVÉHO STAVU ÚDAJŮ KATASTRU NEMOVITOSTÍ

Dosavadní stav				Nový stav										
Značení pozemku parc. číslem	Výměra parcely		Druh pozemku Způsob využití	Označení pozemku parc. číslem	Výměra parcely		Druh pozemku Způsob využití	Typ stavby Způsob využití	Způsob určení výměry	Porovnání se stavem evidence právních vztahů				
	ha	m ²			ha	m ²				Díl přechází z pozemku označeného v katastru nemovitostí	dřívější poz. evidenci	Číslo listu vlastnictví	Výměra dílu	
		ha	m ²			ha	m ²			ha	m ²			
549	2	07	zahrada	549/3	21	zahrada			2	549	635		21	
				549/4	1 86	zahrada			2	549	635		1 86	
550	3	19	travní p.	550/1	2 82	travní p.			2	550	1		2 82	
				550/2	37	travní p.			2	550	1		37	
552	2	13	travní p.	552/3	82	travní p.			2	552	1259		82	
				552/4	1 14	travní p.			2	552	1259		1 14	
				552/5	17	travní p.			2	552	1259		17	
1273 *1)	30	68	travní p.	1273/1	24 97	travní p.			2	1273	1		24 97	
				1273/2	2 89	travní p.			2	1273	1		2 89	
				1273/3	2 13	travní p.			2	1273	1		2 13	
				1273/4	68	travní p.			2	1273	1		68	
1278/1	48	12	lesní poz	1278/1	47 00	lesní poz			2	1278/1	5		47 00	
				1278/4	1 12	lesní poz			2	1278/1	5		1 12	
		86	19			86	18							

*1) Rozdíl o 1m² vzniklý zaokrouhlením výměry (bod.14.7b přílohy vyhl.č.357/2013 Sb. v platném znění) u dílů nové parcely

Údaje o BPEJ k parcelám nového stavu dle tohoto geometrického plánu budou převzaty z RÚIAN a jsou po dobu do příslušného zápisu do katastru dostupné v aplikaci Nahlížení do KN na adrese <https://nahlizenidokn.cuzk.gov.cz> v části Informace z katastrálního území.

<h2 style="margin: 0;">GEOMETRICKÝ PLÁN pro rozdělení pozemku</h2>	Geometrický plán ověřil autorizovaný zeměměřický inženýr:	Stejnopis ověřil autorizovaný zeměměřický inženýr:
	Jméno, příjmení: <i>Ing. Tomáš Brhel</i>	Jméno, příjmení: <i>Ing. Tomáš Brhel</i>
	Číslo položky rejstříku autorizovaných zeměměřických inženýrů: <i>517</i>	Číslo položky rejstříku autorizovaných zeměměřických inženýrů: <i>517</i>
	Dne: <i>18.11.2025</i> Číslo: <i>722/2025</i>	Dne: <i>24-11-2025</i> Číslo: <i>748/2025</i>
Náležitosti a přesnost odpovídá právním předpisům.		Tento stejnopis odpovídá geometrickému plánu v elektronické podobě uloženému v dokumentaci katastrálního úřadu.
Vyhotovitel: <i>GEOKART v.o.s. U Soudu 536/6a 460 01 Liberec 2</i> Číslo plánu: <i>1589-2118/2025</i> Okres: <i>Liberec</i> Obec: <i>Český Dub</i> Kat. území: <i>Český Dub</i> Mapový list: <i>Turnov 7-2/34</i>	Katastrální úřad souhlasí s očíslováním parcel.	Ověření stejnopisu geometrického plánu v listinné podobě.
Dosavadním vlastníkům pozemků bylo poskytnuta možnost seznámit se v terénu s průběhem navrhovaných nových hranic, které byly označeny předepsaným způsobem: <i>viz. seznam souřadnic</i>	Břetislav Holý KÚ pro Liberecký kraj KP Liberec PGP 2185/2025-505 2025.11.21 08:27:36 +01'00'	

Seznam souřadnic (S-JTSK)

Číslo bodu	Souřadnice pro zápis do KN			Poznámka
	Y	X	kód kv.	
179-52	693918.12	985750.71	4	kolík
179-53	693904.88	985741.36	4	kolík
179-54	693882.54	985721.92	4	kolík
179-55	693890.84	985721.65	4	kolík
179-56	693902.53	985722.74	4	kolík
179-57	693942.37	985745.85	4	kolík
179-60	693962.95	985767.86	4	kolík
179-61	693962.23	985770.08	4	kolík
179-279	693875.63	985741.41	4	sloupek
179-287	693908.15	985750.57	4	plastový mezník
179-288	693887.78	985733.78	4	sloupek
179-294	693877.51	985707.83	4	kolík
227-11	693900.36	985694.38	4	kolík
1	693902.31	985744.00	3	sloupek
2	693904.34	985745.71	3	sloupek
3	693904.51	985741.03	4	plastový mezník
4	693910.34	985733.14	3	plastový mezník
5	693913.38	985729.03	4	plastový mezník
6	693931.29	985739.42	4	plastový mezník
7	693923.56	985749.88	4	plastový mezník
8	693921.76	985752.31	4	plastový mezník
9	693895.09	985722.05	4	plastový mezník
10	693887.49	985715.19	3	plastový mezník
11	693880.48	985706.08	4	strom

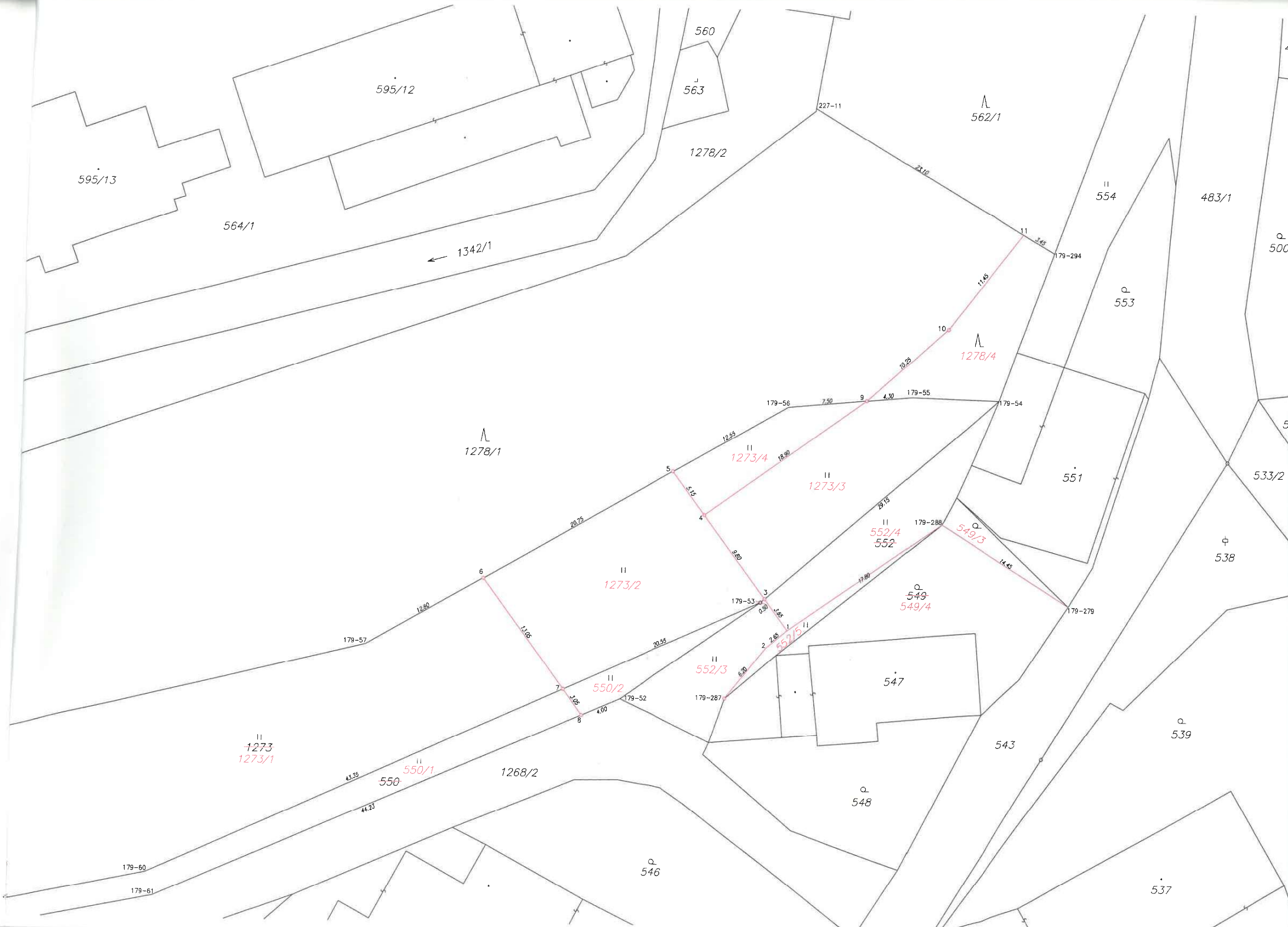

595/13

595/12

560

563

1278/2

227-11

562/1

564/1

1342/1

554

483/1

553

500

1278/1

179-56

7.50

9

4.30

179-55

1278/4

179-294

11

551

533/2

5

12.05

1273/4

1273/3

18.90

10

10.25

11.45

552/4

552

179-288

549/3

538

1273/2

6

12.00

179-57

20.75

11.05

550/2

179-53

3

0.90

549/4

549

179-279

2

2.05

552/5

17.80

14.45

1273/1

1273/1

43.35

550

550/1

1268/2

44.23

179-60

179-61

546

547

548

543

539

537