I/35 HODKOVICE NAD MOHELKOU, NADJEZD 35-038.1

DIO- etapa 2, p.p.2, bourání mostu- úplná uzavírka I/35

ŘEDITELSTVÍ SILNIC A DÁLNIC

HOBST

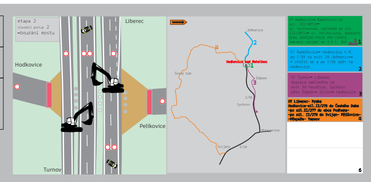

OT 3

bourání mostu

DIO 3

bourání mostu

pracovník vybaven výstražnou vestou, červeným terčem a červeným světlem +vozidlo vybavené oranžovým majákem bude dohlížet nad oprávněností vjezdu na stavbu- bude za BL v uzavřeném úseku

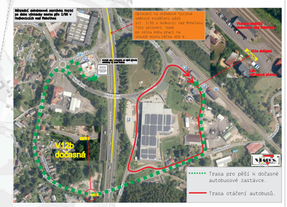

pracovník vybaven výstražnou vestou, červeným terčem a červeným světlem +vozidlo vybavené oranžovým majákem bude dohlížet nad oprávněností vjezdu na stavbu- bude za BL v uzavřeném úseku